



**DENTAL ARROYO  
SELECCIONADO**



Tel.: 91 711 45 08



676 17 04 78

[info@arroyoseleccionado.com](mailto:info@arroyoseleccionado.com)

[www.arroyoseleccionado.com](http://www.arroyoseleccionado.com)

Ofertas válidas hasta el  
30 de junio, salvo  
cambios imprevistos del  
fabricante o error  
tipográfico

Otros productos  
consultar

**Whatsapp 676 17 04 78**

Periodo de devolución  
14 días



## ESPECTROFOTÓMETRO COBRA



Detecte fallas y fisuras jugando con los balances de luminosidad y contraste.

Detección de fluorosis encubiertas





## ESPECTROFOTÓMETRO COBRA

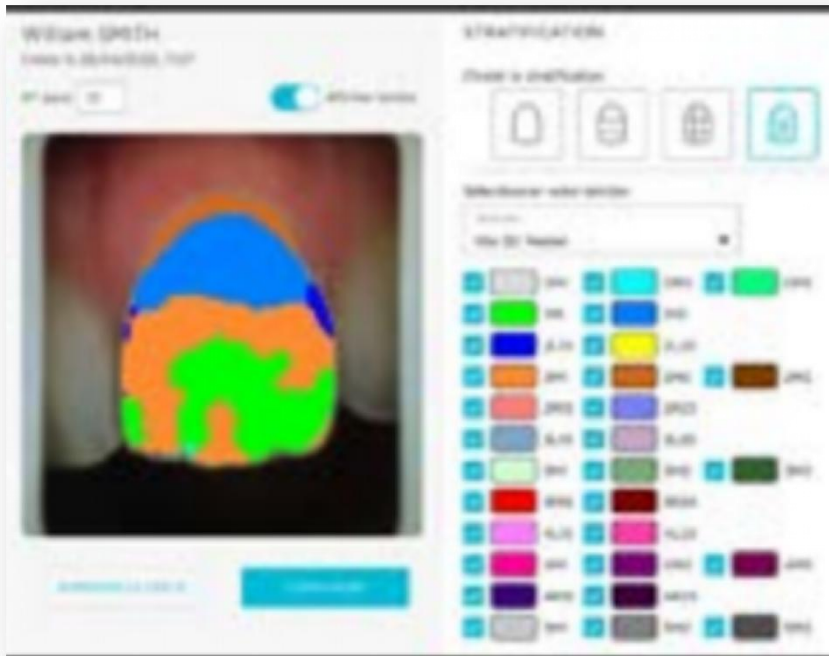

Una completa cartografía del diente (color, sombra y translucidez), de forma fiable en 40", **sin que interfiera la luz natural o del entorno.**

Los escáneres intraorales no son capaces de reproducir con exactitud el color del diente al afectarles la luz del ambiente.

Con esta información el protésico podrá maquillar **mejor los colores**



## ESPECTROFOTÓMETRO COBRA



- Visión previa del resultado final del blanqueamiento con informe de dos páginas en 30" para el paciente
- Informe inmediato al protésico evitando repeticiones de trabajos y pérdida de tiempo a la clínica, paciente y protésico
- Mejor imagen de la clínica

<https://www.youtube.com/playlist?list=P L5nizXtocSr6mDXJexejgOGpYQv55fAjp>

Ver



Aquí podrá encontrar varios vídeos tutoriales:

- Principales funcionalidades del espectrofotómetro Cobra
- Un vídeo de cómo realizar un informe de blanqueamiento paso a paso
- Cómo analizar un caso de manchas y cómo interpretar el valor Delta E
- Cómo realizar un pedido rápido al laboratorio
- Cómo pasar fotos a ficha del paciente desde la App PICS y desde ordenador

**Solicite demostración**  
**Consultar ofertas**



# LÁMPARA POLIMERIZACIÓN

15

Mayor superficie de polimerización  
no contrae el composite  
y evita microfisuras

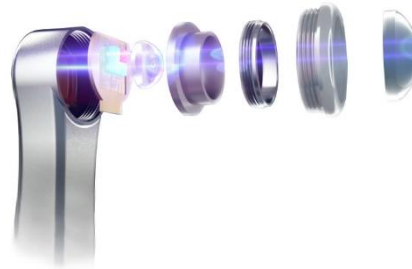

**Polimeriza:**  
en 1 seg, 2 mm  
en 3 seg, 6 mm

**Cabeza metálica más resistente,  
no se rompe**

Inalámbrica, ergonómica y ligera

**156 €**

**i-led  
MAX**



**Con 100  
fundas  
de protección  
gratis**



# DENTAL ARROYO SELECCION



Tel.: 91 711 45 08



676 17 04 78

[info@arroyoselecdent.com](mailto:info@arroyoselecdent.com)

[www.arroyoselecdent.com](http://www.arroyoselecdent.com)

25

## TURBINA LUZ LED AUTOGENERADA



Genera más luz  
que el equipo

Spray  
triple

Conexión directa  
a la manguera

Llave para  
cambiar rotor

**OFERTA 148 €**

**+**

**rotor de repuesto  
GRATIS**





**DENTAL ARROYO  
SELECCION**



Tel.: 91 711 45 08



676 17 04 78

[info@arroyoseleccion.com](mailto:info@arroyoseleccion.com)

[www.arroyoseleccion.com](http://www.arroyoseleccion.com)

# TURBINA PARA ACOPLAMIENTO KAVO CON LUZ

15



Ref.: 58-251

**Sistema antiretorno**



**Evita contagios**

Torque 21 w

320.000  
rpm

Nivel sonoro 75 db

**268 €**



**ACOPLAMIENTO  
TIPO KAVO GRATIS**



# DENTAL ARROYO SELECCION



Tel.: 91 711 45 08



676 17 04 78

[info@arroyoseleccion.com](mailto:info@arroyoseleccion.com)

[www.arroyoseleccion.com](http://www.arroyoseleccion.com)

## CONTRA ÁNGULO 1:1

Irrigación  
interna



Ref.: 58-282 PRO C1

174 €

## PIEZA DE MANO RECTA 1:1

Irrigación  
interna



Ref.:58-283 58-283

Sin luz

Conexión INTRAmatic-ISO universal

168 €

## MICROMOTOR NEUMÁTICO

Irrigación  
interna



Ref.: 58-284

Dirección y velocidad de giro regulable

180 €



## TURBINA ECO T2



Nivel sonoro 75 db

Ref.:58-250

Cambio por botón

Sin luz

340.000  
rpm

Rodamientos  
cerámicos

Torque 21 w

Conexión directa  
a la manguera,  
midwest 4

### Sistema antiretorno



### Evita contagios

**165 €**

## ROTOR DE TURBINA ECO T2

Ref.: RM-0250R

**74 €**





## PUNTAS ULTRASONIDO

### Tipo Ems y Satelec

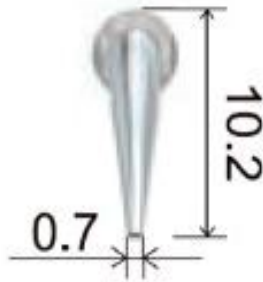
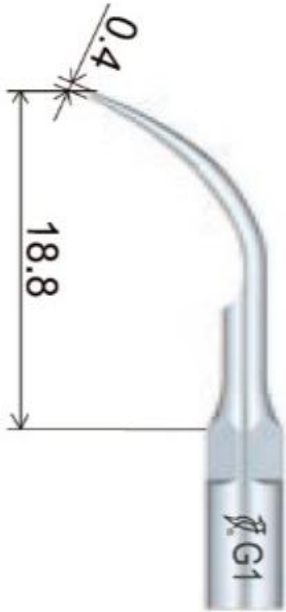

Sat 1 profilaxis  
Ems 1 profilaxis

Sat 5 perio  
Ems 5 perio

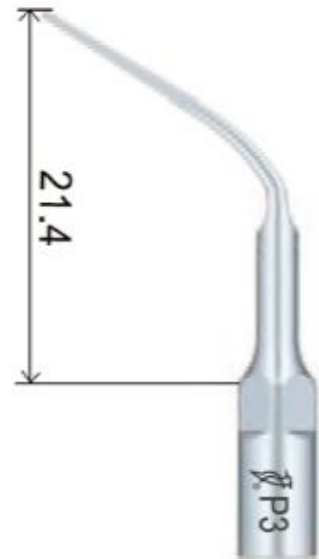

1 a 37 €

3 a 32 € /una

**5 a 23 € / una**

A elegir



## ULTRASONIDO AUTONOMO

15

No necesita instalación

Tres programas (profilaxis, periodoncia y endodoncia)

Con suministro de agua autónomo o directamente desde la red

Puntas compatibles con satelec



DTE D7

Garantía 1 año

Incluye 8 puntas, 4 limas, 1 llave autolimitante, 1 llave endo y 1 soporte para 6 puntas



Sin led 462 €  
Con led 498 €



**DENTAL ARROYO  
SELECDENT**



Tel.: 91 711 45 08



676 17 04 78

[info@arroyoselecdent.com](mailto:info@arroyoselecdent.com)

[www.arroyoselecdent.com](http://www.arroyoselecdent.com)

## **KP SMILE SCAN 2 ( Woodpecker)**

10





## PRINCIPALES CARACTERÍSTICAS

- ! **Escaneo ultrarrápido a 40 fps:** captura detalles con alta definición en cuestión de segundos.
- ! **Precisión total de arco de 15 µm:** resultados confiables que superan los estándares clínicos.
- ! **Ligero y ergonómico (200 g):** fácil de manejar con una sola mano, incluso en sesiones prolongadas.
- ! **Profundidad de campo de 20 mm:** asegura que ninguna zona quede sin registrar.
- ! **Conexión Type-C directa:** práctica y flexible, sin importar la orientación del cable.
- ! **Esterilización UV integrada:** desinfección automática cuando no está en uso, priorizando la seguridad.
- ! **Dos tipos de puntas intercambiables (L y S):** adaptables a distintos pacientes, con sistema antiempañante para máxima visibilidad.

**Smile Scan 2**



**Nuevo Smile KP2 (5.500 €)**

**Incluida instalación y formación**



## DATA HUB: GESTIÓN SIMPLIFICADA

## KP SMILE SCAN 2

Utilizá un completo sistema de estadísticas para seguir el rendimiento de tu negocio con gráficos claros, asegurando que mantengas el control sobre su crecimiento.



## DISPONIBILIDAD EN MÚLTIPLES PLATAFORMAS Y FUNCIÓN OFFLINE

Compatible con PC, navegadores web y dispositivos móviles para mayor flexibilidad. También permite trabajar sin conexión, pudiendo escanear y acceder a los datos en cualquier momento y lugar.

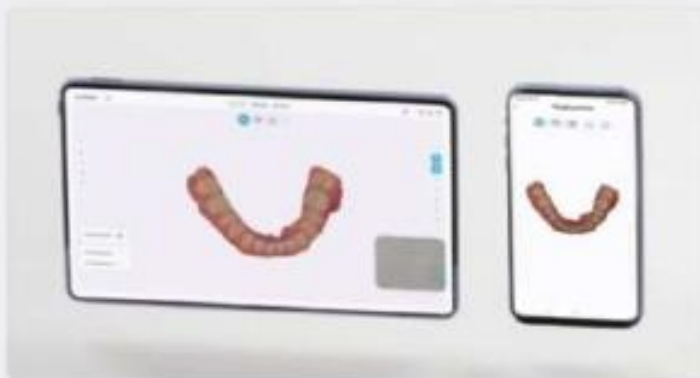



## KP SMILE SCAN 2

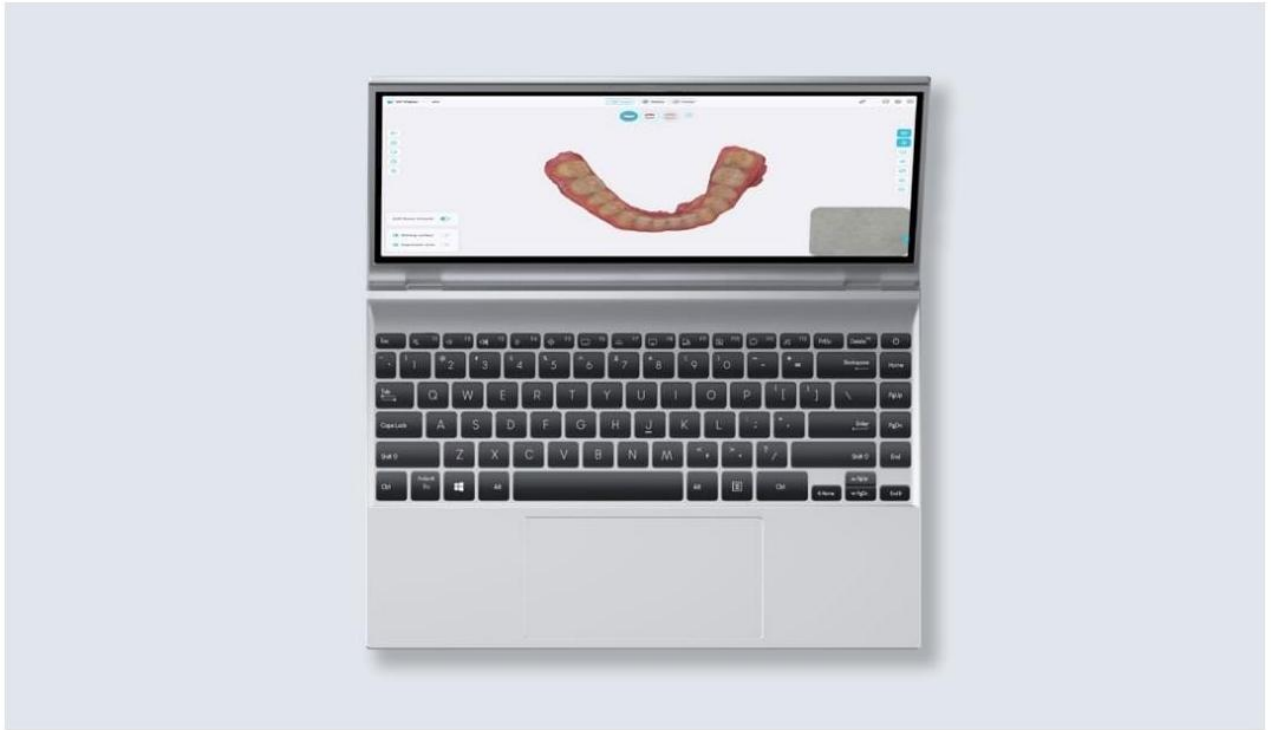

### Especificaciones

	Requisitos mínimos del sistema	Especificación recomendada del sistema
CPU	Intel Core i7-10870H	Intel Core i7-12700H
Graphics card	NVIDIA GTX2060	NVIDIA RTX3060
Memorándum	16 GB	32 GB
Disco Duro	SSD de 1 TB	SSD de 1 TB
Sistema Operativo	Win10 / Win11 de 64 bits	Win10 / Win11 de 64 bits
Conector	USB 3.0	USB 3.0
Pantalla LCD	1920*1080 60 Hz	1920*1080 60 Hz



## ARCO TRILOR SIN METAL

15

Alternativa al metal en boca

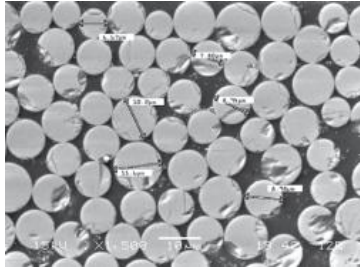

75 % de fibra vertical  
y 25 % de resina

**Evite los problemas  
de los ajustes pasivos**

**Ahorra el colado, repasado, ajuste  
pasivo, horno, trabajo, tiempo y  
costos**

Más resistencia a la fatiga

Elasticidad similar al hueso humano  
(absorbe mejor las fuerzas de impactos,  
bruxismo ....)

Es el mismo  
material de los  
pernos de fibra  
para boca

**Permanente**

Lo hace de una vez



**Estético**

No tiene los problemas del metal o carbono

**Ligero**

Pesa 5 veces menos que un metal,  
evita ulceraciones en cretas afiladas



**DENTAL ARROYO  
SELECCIONADO**



Tel.: 91 711 45 08



676 17 04 78

[info@arroyoseleccionado.com](mailto:info@arroyoseleccionado.com)

[www.arroyoseleccionado.com](http://www.arroyoseleccionado.com)

### **Resistente**

Absorbe las tensiones y evita fracturas

### **Ausencia de bimetalismo**

Sin galvanismo en la boca

### **Compatible con cerámica acrílicos y composites**

Utilizables en muchos más tipos de trabajos

### **Sin carga electrostática**

Sin porosidades, no se adhiere la placa, los metales atraen los microorganismos y provocan periimplantitis

### **Se utiliza en otras prótesis corporales permanentes**

No se oxida, ni pierde iones con posible toxicidad y alergias

### **Biocompatible**

Evita alergias a metales

Más económico que el metal, zirconio

Opción  
manual



Opción  
cad-cam





## ARCO TRILOR SIN METAL

Alternativa del metal en boca

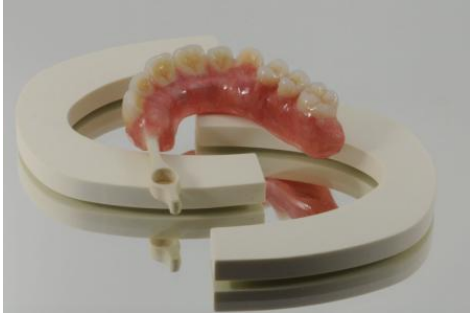

Material de resina reforzado con fibra milimétrica diseñado para supraestructuras para restauraciones de arco completo y estructuras de puentes. esta resina súper fuerte se flexiona y se dobla bajo tensión, transfiriendo menos energía a los implantes, por lo que es un material de soporte ideal para las restauraciones de implantes.

arco trilor permite al profesional dental diseñar el armazón utilizando un torno o una pieza de mano.

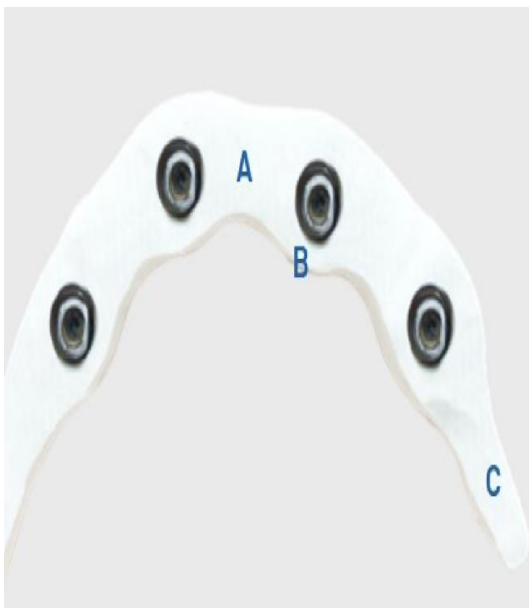

### Para el diseño de la infraestructura

A. El *mínimo* debe ser de  $7 \text{ mm}^2$  (3.5 mm x 2 mm)

B. El *espesor mínimo* alrededor de los cilindros es de 0.8 mm

C. *Cantilever máximo* es de 10 mm



**DENTAL ARROYO  
SELECCIONADO**



Tel.: 91 711 45 08

WhatsApp 676 17 04 78

[info@arroyoseleccionado.com](mailto:info@arroyoseleccionado.com)

[www.arroyoseleccionado.com](http://www.arroyoseleccionado.com)

Más Info: [Arcos Trilor](#)

**Pasos a seguir para el arco trilor (Manual)**

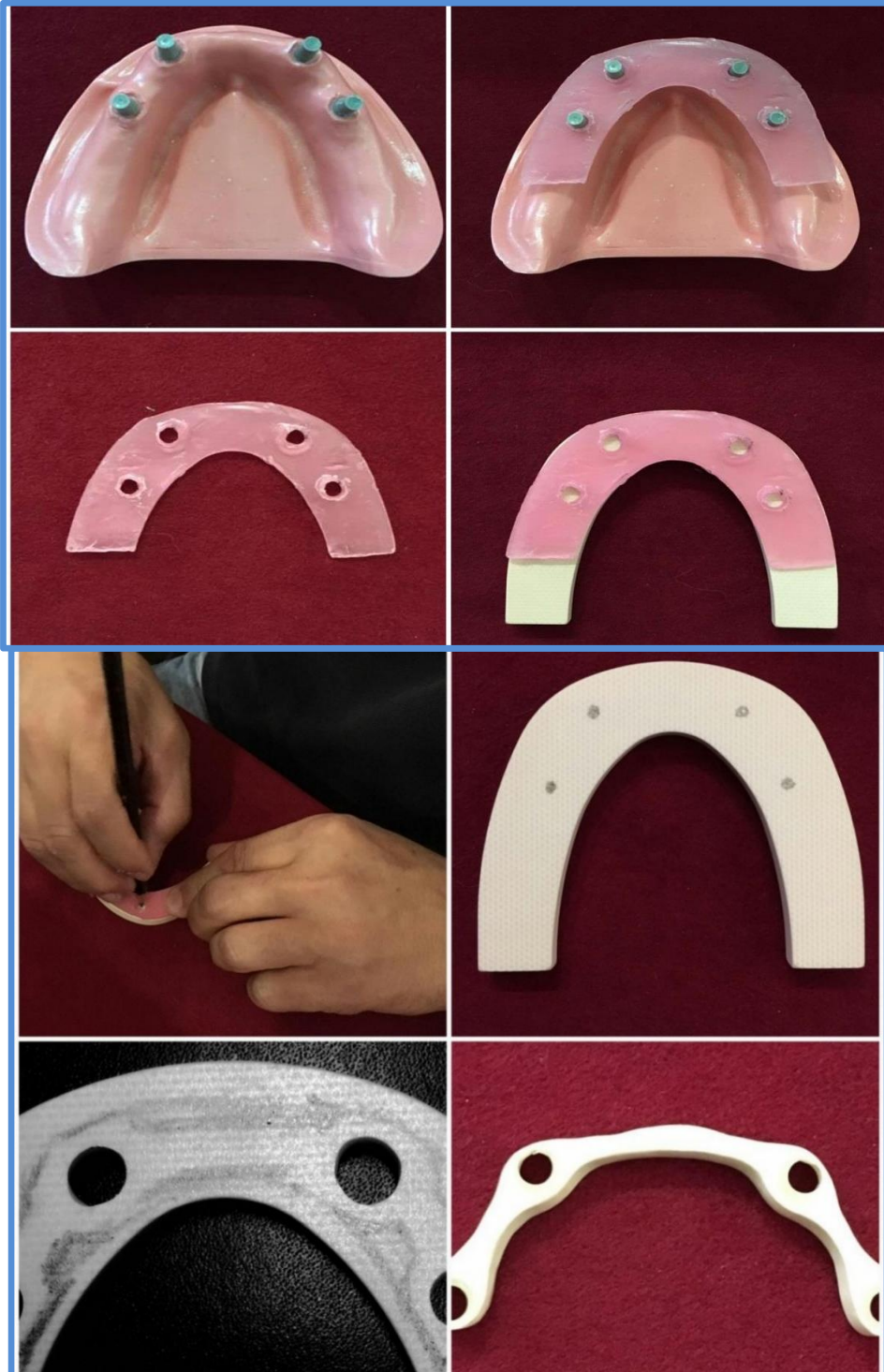



# DENTAL ARROYO SELECCION



Tel.: 91 711 45 08

676 17 04 78

[info@arroyoseleccion.com](mailto:info@arroyoseleccion.com)

[www.arroyoseleccion.com](http://www.arroyoseleccion.com)

Más Info: [Arcos Trilor](#)

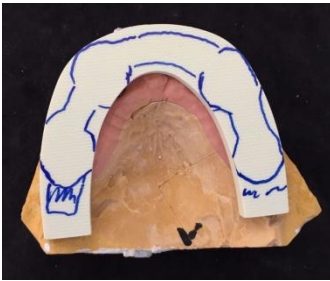
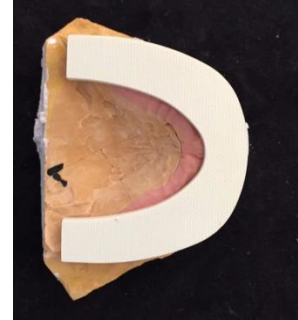

Trabajo realizado por un protésico



## Prótesis con implantes superiores e inferiores para sobredentaduras

Arco trilor



No podría hacerse con litio



CÓDIGO	PRODUCTO	TAMAÑO	INFORMACIÓN TÉCNICA
TA	- caja de 1 pieza	TRILOR ARCO	USO MANUAL, SOLO MICROMOTOR
3.5	Plancha reforzada definitiva para carga inmediata y no inmediata, para transferencia de implantes, colocación de guía quirúrgica para implantes, para todos los 4 y todos los 6.	3,5 mm.	NO SIRVE PARA MAQUINA DE FRESADO CAD/CAM
5.5		5,5 mm.	
7,5	Puede utilizarse para compensar cualquier irregularidad en la posición vertical de los implantes. Se pueden realizar estructuras thimble.	Guía quirúrgica para implantes en arcadas y puentes.	<b>H 3,5 mm</b> <b>H 5,5 mm</b>



3 arcos iguales

Grosor 3,5 mm, 5,5 mm